

# CORREO ELECTRONICO DE ESTUDIANTES CLASSROOM Y TEAMS



Aprende en Casa

## Guía para la obtención de correo electrónico a estudiantes

### Google Classroom Y Microsoft Teams



Google Classroom



Microsoft Teams



GOBIERNO DE  
MÉXICO

EDUCACIÓN  
SECRETARÍA DE EDUCACIÓN PÚBLICA

AEF MÉXICO  
AUTORIDAD EDUCATIVA FEDERAL EN LA CIUDAD DE MÉXICO

Ciclo Escolar 2020 - 2021

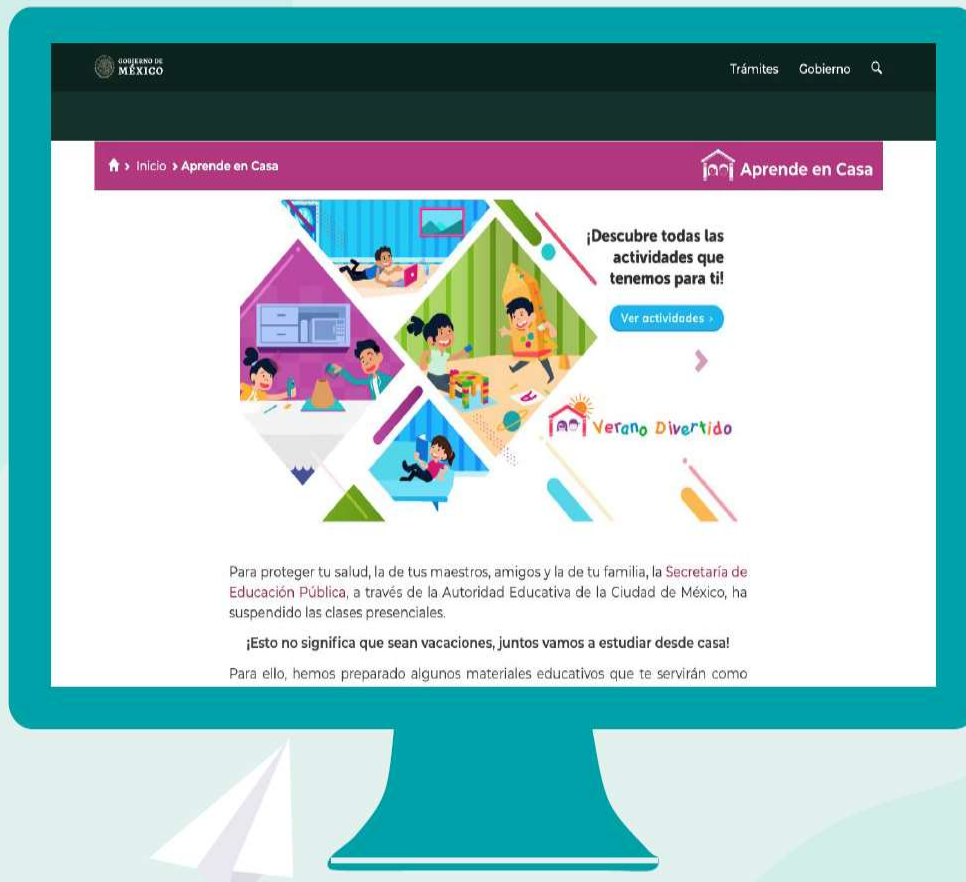

Ingresa al portal

<https://www.aprendeencasa.mx>

Ciclo Escolar 2020 - 2021

Da clic en la sección alumnos.

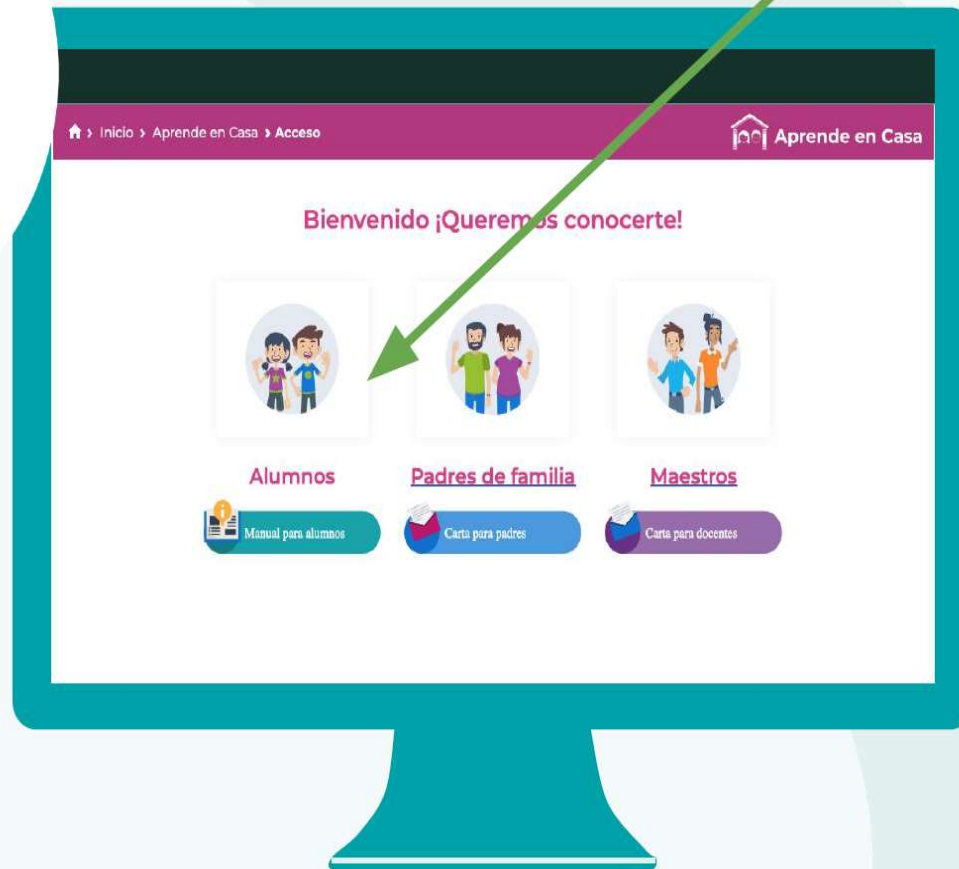

Da clic en el botón “Consulta tu cuenta”

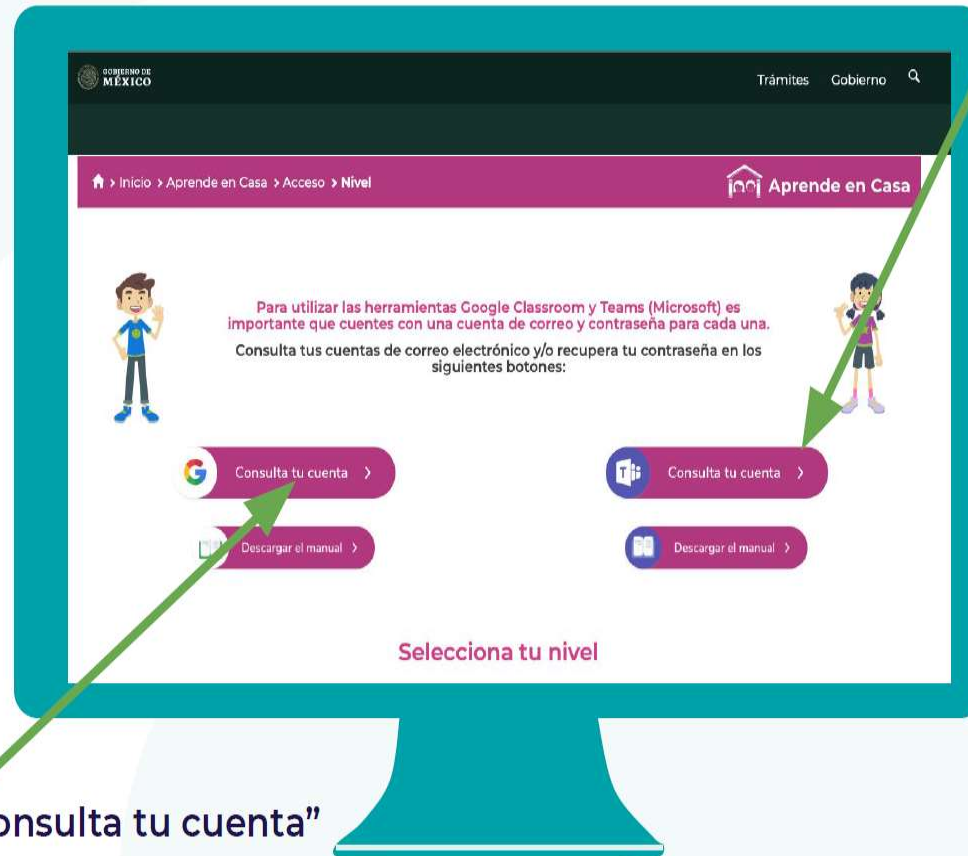

Da clic en el botón “Consulta tu cuenta”



Se abrirá esta ventana que mostrará 5 campos, los cuales deberás completar con tus datos tanto para la cuenta Google como para Microsoft.

GOBIERNO DE MÉXICO Trámites Gobierno

INFORMACIÓN DEL CENTRO DE TRABAJO 21/08/2020

Salir

CURP \* MOFC209705MMCCLN INTRODUCE TU CURP

CCT \* 09DBN0011V

Nivel Educativo \* Primaria

Grado \* 2do

Grupo \* D

Aceptar

Si no conoces cuál es la clave CCT de tu escuela consultalo mediante el portal web:  
[https://www2.aefcm.gob.mx/directorio\\_escuelas/](https://www2.aefcm.gob.mx/directorio_escuelas/)  
con la información de tu plantel.

Al concluir da clic en el botón aceptar.

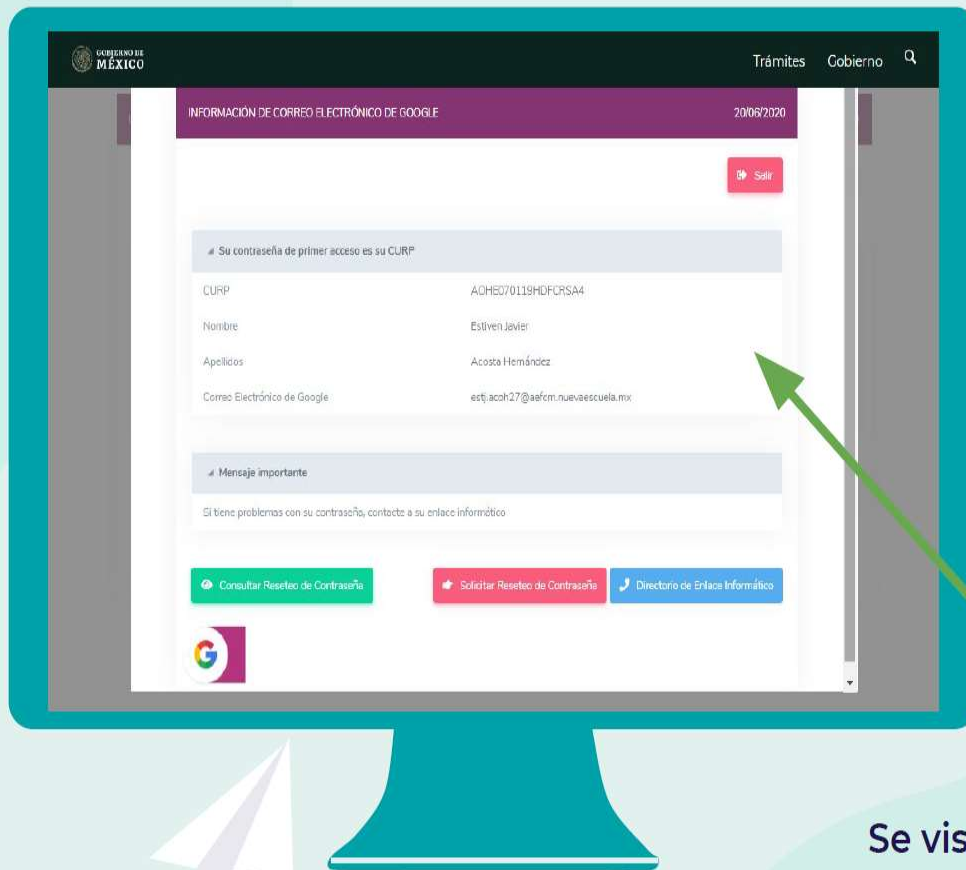

Se visualizará tu correo electrónico y la contraseña de acceso con la que podrás ingresar tanto a Google Classroom como Microsoft Teams.

En caso de no obtener el correo y/o requerir cambio de contraseña, da clic en el botón “Directorio de Enlace Informático” para solicitar acceso o reposición de contraseña al técnico que corresponda.

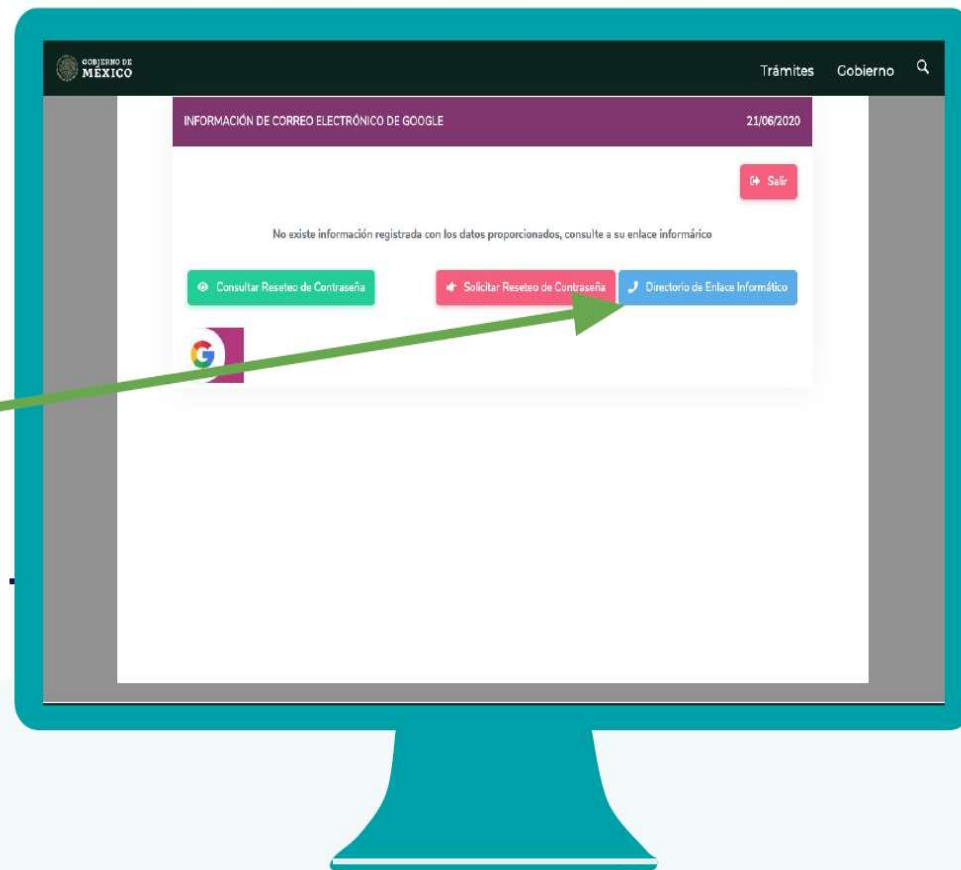

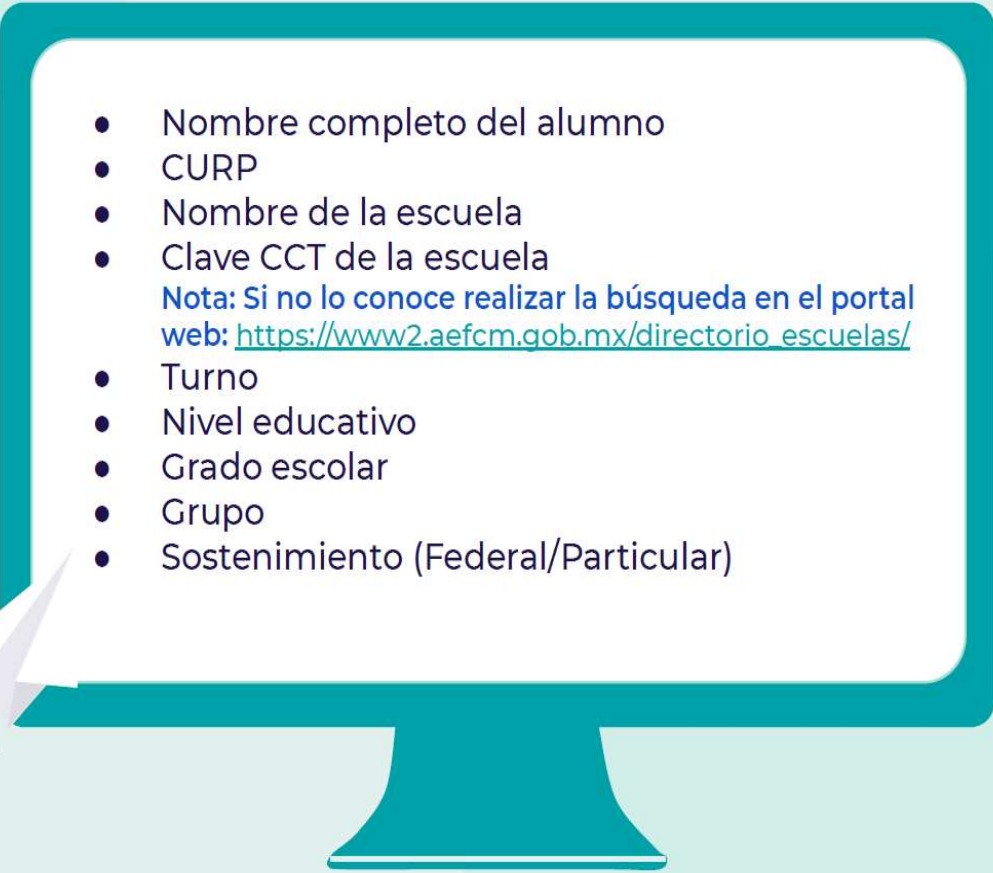

Para solicitar atención por parte del Enlace Informático correspondiente, se debe enviar por correo electrónico o proporcionar vía telefónica la siguiente información:

- 
- Nombre completo del alumno
  - CURP
  - Nombre de la escuela
  - Clave CCT de la escuela
- Nota:** Si no lo conoce realizar la búsqueda en el portal web: [https://www2.aefcm.gob.mx/directorio\\_escuelas/](https://www2.aefcm.gob.mx/directorio_escuelas/)
- Turno
  - Nivel educativo
  - Grado escolar
  - Grupo
  - Sosténimiento (Federal/Particular)